

¿QUÉ ACTIVIDAD TIENE LA POBLACIÓN DE ORIGEN EXTRANJERO?

Los datos en la Comunidad Autónoma de Euskadi (CAE) son contundentes a este respecto



- 92,4%** desea trabajar
- 81,2%** ha tenido una experiencia de trabajo en la CAE
- 86,5%** ha desarrollado algún trabajo en el último año

2018

98.661 personas se encuentran ocupadas, situándose, según la EPIE*, en un **77%** de la población activa de origen extranjero



Porcentaje de personas ocupadas en la población de 16 a 66 años de origen extranjero

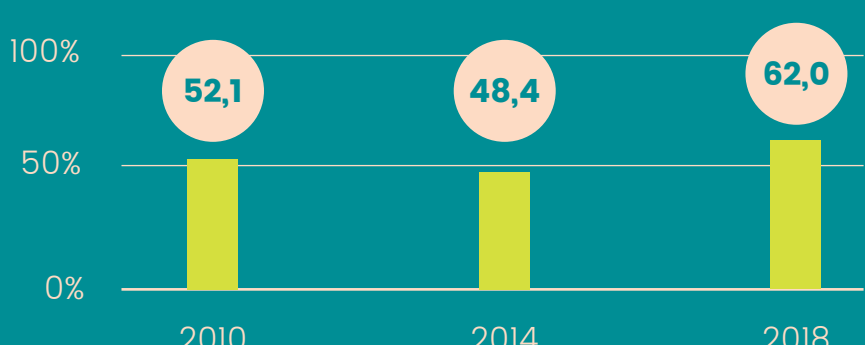

La **población activa** es el conjunto de personas mayores de 16 años trabajando o buscando un empleo la semana anterior



2019
Personas vascas
55 de cada 100



2019
Personas extranjeras
70 de cada 100

Estos datos muestran muy sólidamente que la **población inmigrante está trabajando**, y su tasa de actividad tiende a ser un **15% mayor** que la de la población autóctona.

¿EN QUÉ SECTORES TRABAJA LA POBLACIÓN INMIGRANTE?

La mayor parte de la población de origen extranjero ocupada desarrolla su actividad en el sector servicios —**76,8%** del total—



Servicio doméstico
21,4%



Hostelería
18,5%



Comercio
9,5%



Agricultura
30%



Construcción
16%

¿POR QUÉ TRABAJAN EN ESTOS SECTORES?

Aunque no siempre, la mayoría de los empleos son ocupaciones con peores condiciones de trabajo, que hacen de esos empleos **puestos de trabajo** conocidos como los de las **“3P”**: porque son más **Penosos**, más **Peligrosos**, y más **Precarios**.

Se puede decir que los inmigrantes aceptan esos empleos porque inicialmente tienen poco **“poder social de negociación”**. Con el tiempo la situación se estabiliza.

¿QUÉ ES EL CONTINUUM DE ESTABILIDAD?

Su fórmula matemática es la siguiente:

ESTABILIDAD = Duración de la Estancia + Adecuación Laboral +/- efecto de la legislación según el continente de origen



El tiempo de estancia es una variable determinante en el proceso de integración.

Así, **a mayor tiempo** y mejor situación administrativa y legal, la persona de origen extranjero se encontrará en una **mejor situación**.



¿CUÁNTO APORTAN A LA ECONOMÍA LAS PERSONAS INMIGRANTES?

Esta actividad en el mercado laboral tiene una **repercusión positiva** en lo que recauda la administración vía impuestos IRPF y también a través de las cotizaciones sociales.

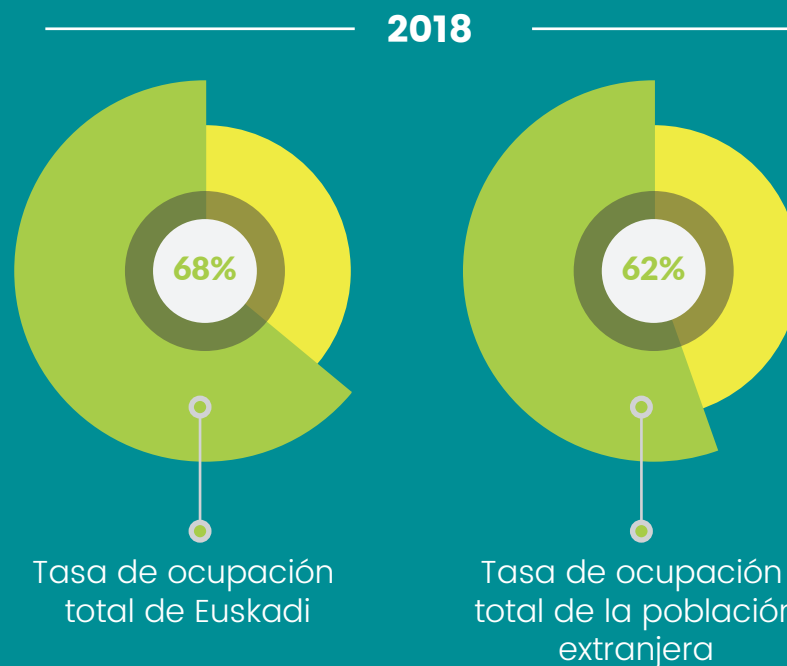

Según Ikuspegi, en 2012, en plena crisis económica, se estima que la administración recaudó **200 millones en IRPF** y **277 millones en cotizaciones sociales** por parte de la población extranjera.



consumo de 1.565€ mes



81.219 hogares de origen extranjero en Euskadi según el EUSTAT*

Estimación
Consumo anual de 1.500 millones de euros

En 2018, Ikuspegi publicó un estudio donde se mide lo que aporta la población extranjera al PIB vasco en términos de consumo.

Como se ve, el consumo de la población extranjera es muy elevado. Estos datos evidencian **lo positivo del fenómeno migratorio para la dinamización de la economía vasca**.



758 millones
3,1% del total de PIB