

2. INSERCIÓN SUBALTERNA

- Aceptación funcional
- Mano de obra complementaria
- Ciudadanía subordinada
- Sociedad monocultural

3. INTEGRACIÓN FORMAL

- Igualdad jurídica
- Mano de obra competitiva
- Ciudadanía equiparada
- Sociedad pluricultural

1. RECHAZO XENOFÓBO

- Expulsión/segregación de inmigrantes
- Mano de obra etno-estratificada
- Ciudadanía denegada
- Sociedad monocultural

4. CIUDADANÍA INSTITUYENTE

- Reconocimiento activo
- Mano de obra crítica de la explotación
- Ciudadanía crítica
- Sociedad intercultural

Elaborado por el Colectivo IOE y Alfonso Ortí

Detrás de los tres primeros modelos de ciudadanía **subsisten dos fuerzas muy arraigadas entre nosotras:**

Fuerza 1

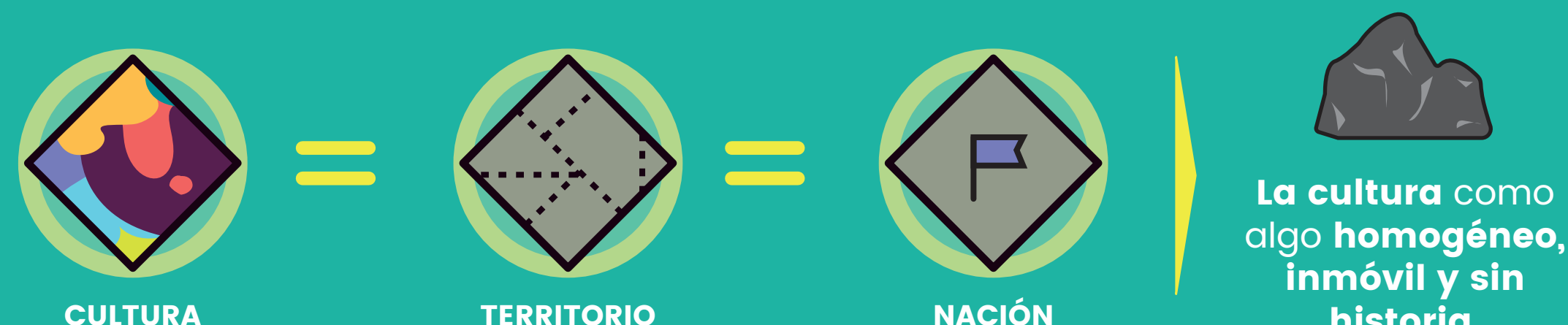

Fuerza 2



Efecto de estas fuerzas

la **preferencia por las personas nacionales frente a las personas de origen extranjero**, transformando las fronteras físicas en fronteras morales.

1. RECHAZO XENÓFOBO

La presencia de cualquiera que no pertenezca a mi grupo (pueblo o nación) es vivido con **temor**.

El miedo provoca rechazo: ya sea violento (cierre de fronteras) o reclusión en espacios separados y nichos laborales.

Esta reclusión conlleva una explotación sin límites.



2. INSERCIÓN SUBALTERNA

Preferencia de las personas nacionales. Con lo que **las personas de origen extranjero han de venir de acuerdo a los intereses nacionales y ocupar una posición subalterna** o complementaria.

Seguimos en la misma ecuación, por lo tanto:

TE ASIMILAS

o

TE MARCHAS

SEGMENTACIÓN DEL MERCADO DE TRABAJO

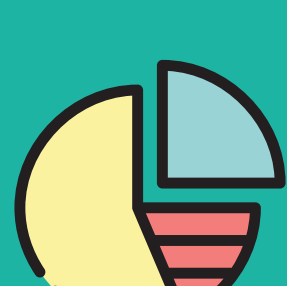
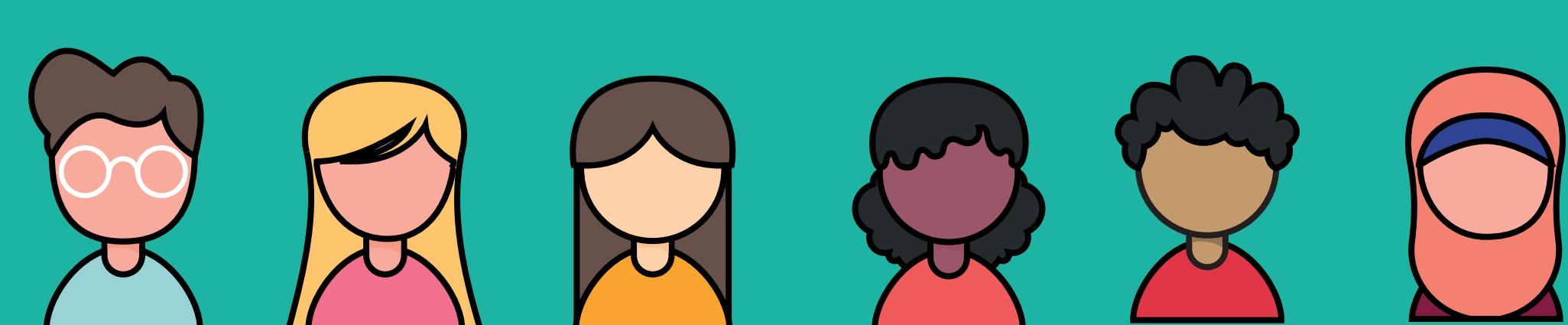

Así, se segmenta el mercado laboral y aparecen los puestos de trabajo de las **"3P"**: más **Penosos**, más **Peligrosos**, y más **Precarios**.

3. INTEGRACIÓN FORMAL

Equiparación jurídica de todas las personas, sean nativas o de origen extranjero.

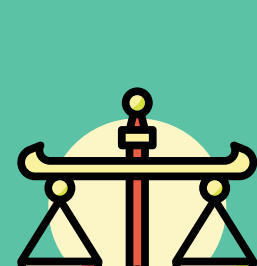

Somos una **sociedad pluricultural**.

La economía del país debe mucho al aporte de **las personas de origen extranjero** y éstas **tienen derecho a competir en igualdad de trato con las personas nacionales**.

Hay que **facilitar la igualdad de oportunidades en el mercado de trabajo** y promover la convivencia ciudadana en espacios comunes inter-étnicos.



¿Qué late de fondo?



La idea de que **las migraciones internacionales** son un mecanismo que **contribuye a equilibrar los mercados mundiales de mano de obra** en el proceso de globalización.

4. CIUDADANÍA INSTITUYENTE

Las personas de origen extranjero no son individuos aislados que reaccionan ante los estímulos del mercado y las normas burocráticas. **Son seres sociales que quieren conseguir algo mejor para sus familias y sus comunidades.**

La persona de origen extranjero como **OBJETO** es un tema decisivo para administradoras, políticos y científicas sociales. Pero **la persona de origen extranjero es un SUJETO** o, mejor, **MÚLTIPLES SUJETOS que actúan y piensan, dicen y deciden.**

Construir y pasar del individualismo de "cada uno a lo suyo" a **una ciudadanía activa, intercultural y proyectiva:** "hacer las cosas para vivir la democracia".



¿Qué late de fondo?



La idea de que **las migraciones internacionales** son efecto de las desigualdades inherentes al proceso de globalización económica, que en parte **pueden contribuir a un reequilibrio necesario y positivo** que hay que construir.